1 福祉サービス第三者評価実績

① 福祉サービス第三者評価実績（サービス別）

サービス種別 ＼ 事業所数	対象数	実施数
訪問介護	2,733	39
居宅介護支援	2,856	50
通所介護（デイサービス）	1,078	111
短期入所生活介護（ショートステイ）	362	32
認知症対応型共同生活介護（認知症高齢者グループホーム）	165	173
指定介護老人福祉施設（特別養護老人ホーム）	363	186
介護老人保健施設	142	11
軽費老人ホーム(A型・B型)	15	6
軽費老人ホーム(ケアハウス)	27	3
養護老人ホーム	33	15
身体障害者居宅介護・知的障害者居宅介護（障害者ホームヘルプサービス）	3,097	3
精神障害者居宅介護（精神障害者ホームヘルプサービス）	317	0
身体障害者デイサービス・知的障害者デイサービス	98	19
身体障害者短期入所・知的障害者短期入所（障害者ショートステイ）	124	12
知的障害者地域生活援助（知的障害者グループホーム）	375	16
精神障害者生活訓練施設	10	2
精神障害者福祉ホーム	14	1
知的障害者通勤寮	6	6
身体障害者通所授産施設・知的障害者通所授産施設	141	45
身体障害者小規模通所授産施設・知的障害者小規模通所授産施設	86	1
精神障害者通所授産施設	27	3
精神障害者小規模通所授産施設	69	3
知的障害者通所更生施設	77	19
身体障害者更生施設（肢体不自由者）	3	1
身体障害者更生施設（視覚障害者）	2	2
身体障害者更生施設（聴覚・言語障害者）	1	1
身体障害者更生施設（内部障害者）	2	2
身体障害者療護施設	12	8
身体障害者入所授産施設	16	10
知的障害者入所授産施設	1	0
知的障害者入所更生施設	85	40

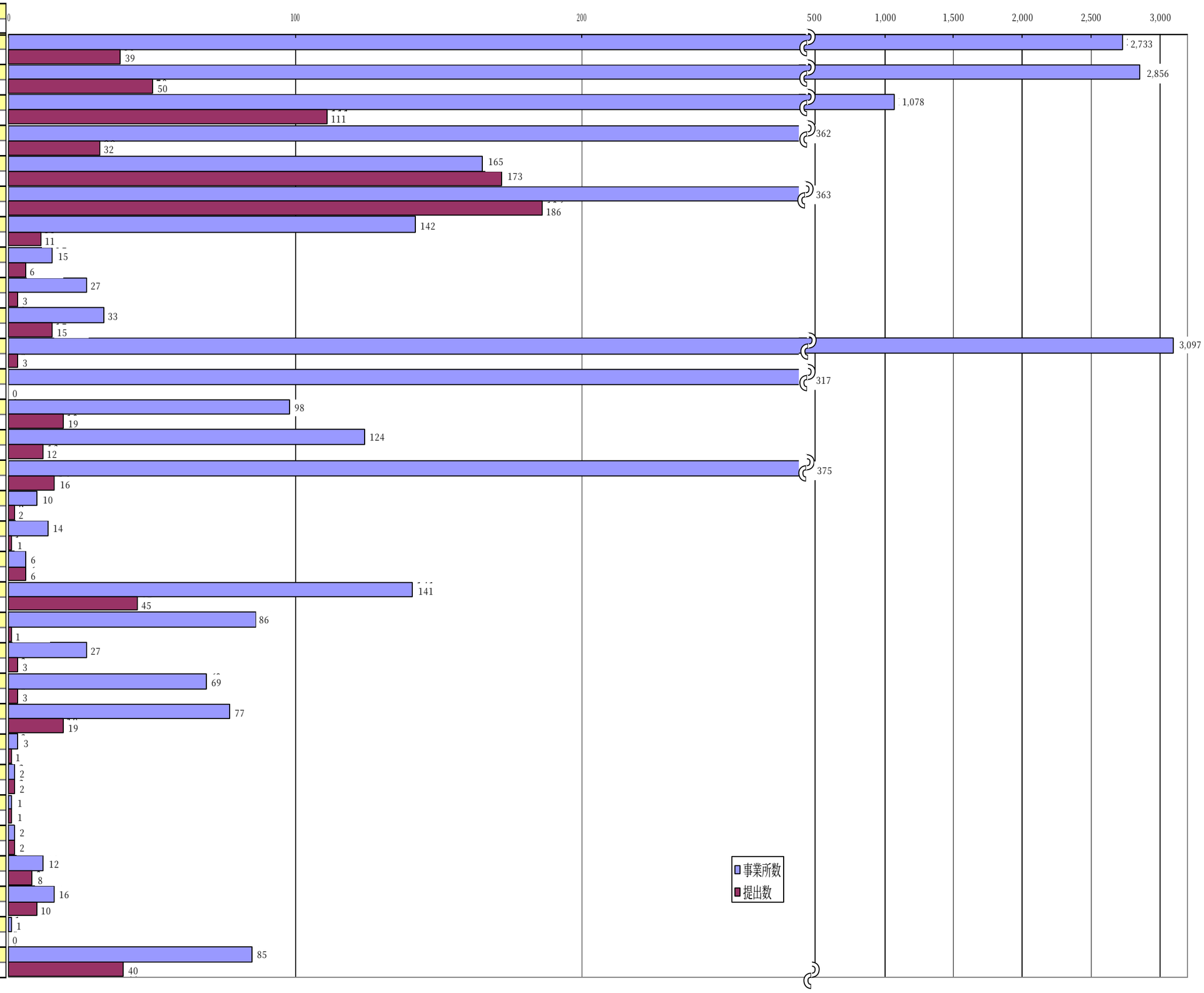
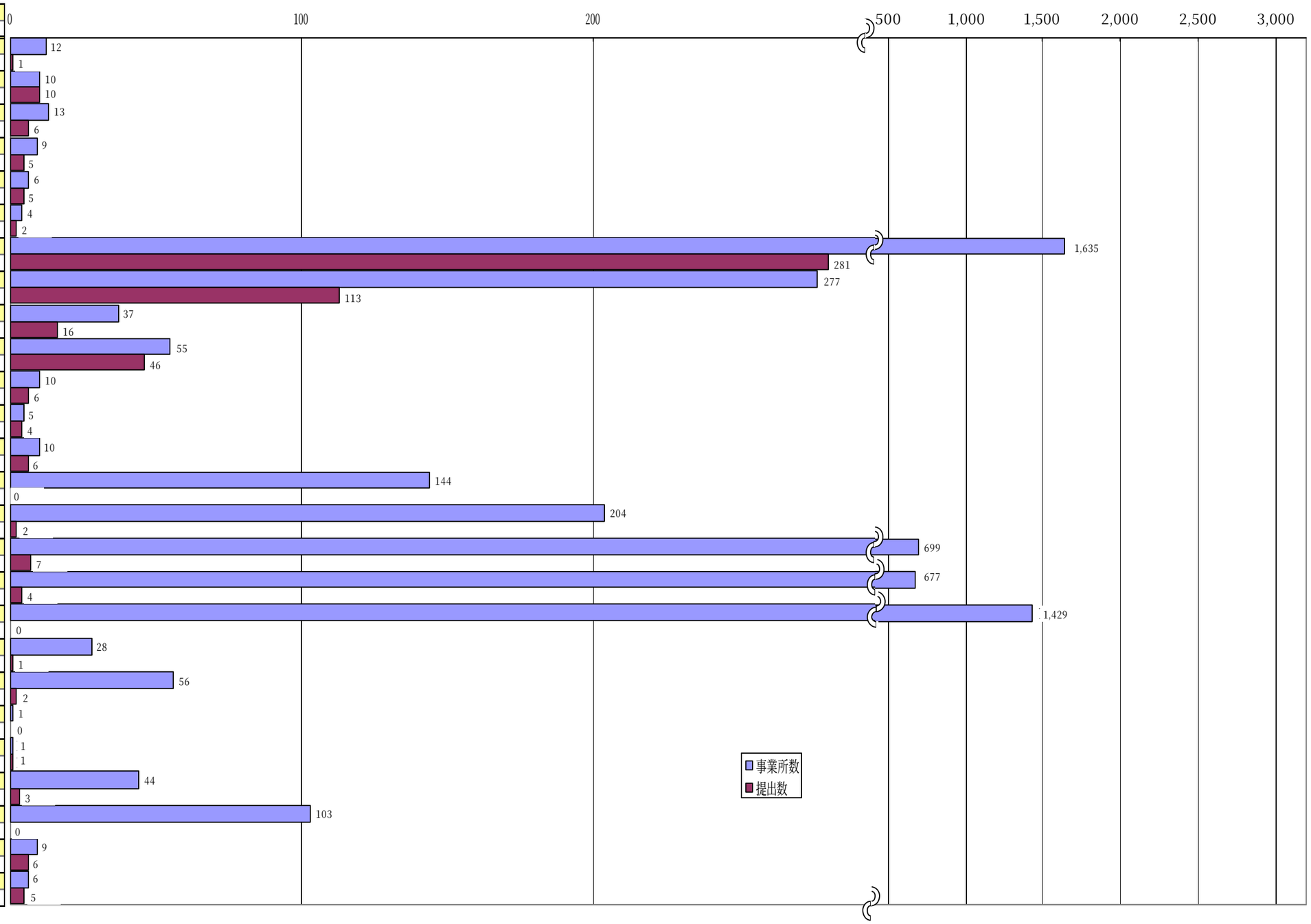
サービス種別 ＼ 事業所数	対象数	実施数
知的障害児通園施設	12	1
知的障害児施設	10	10
重症心身障害児（者）通所施設	13	6
重症心身障害児施設	9	5
肢体不自由児通園施設	6	5
肢体不自由児施設	4	2
認可保育所	1,635	281
認証保育所A型・B型	277	113
母子生活支援施設	37	16
児童養護施設	55	46
乳児院	10	6
婦人保護施設	5	4
救護施設	10	6
訪問入浴介護	144	0
特定施設入居者生活介護	204	2
福祉用具貸与	699	7
訪問看護	677	4
児童居宅介護	1,429	0
児童デイサービス	28	1
児童短期入所	56	2
ろうあ児施設	1	0
第二種自閉症児施設	1	1
精神障害者地域生活支援センター	44	3
精神障害者グループホーム	103	0
更生施設	9	6
宿所提供施設	6	5