1　福祉サービス第三者評価実績

①　福祉サービス第三者評価実績（サービス別）

サービス種別 ＼ 事業所数	対象数	実施数
訪問介護	2,658	31
訪問入浴介護	143	6
訪問看護	590	4
特定施設入居者生活介護（有料老人ホーム・ケアハウス）	286	12
福祉用具貸与	580	3
居宅介護支援	2,724	53
通所介護【デイサービス】	1,166	136
短期入所生活介護【ショートステイ】	409	53
指定介護老人福祉施設【特別養護老人ホーム】	379	279
介護老人保健施設	152	12
軽費老人ホーム(A型・B型)	15	13
軽費老人ホーム(ケアハウス)	35	6
養護老人ホーム	32	23
小規模多機能型居宅介護（介護予防含む）	19	17
認知症対応型共同生活介護【認知症高齢者グループホーム】（介護予防含む）	244	232
居宅介護	1,847	5
児童デイサービス	42	6
短期入所	142	15
精神障害者生活訓練施設	10	2
知的障害者通勤寮	6	6
身体障害者通所授産施設・知的障害者通所授産施設	138	61
身体障害者小規模通所授産施設・知的障害者小規模通所授産施設	61	0
精神障害者通所授産施設	24	1
精神障害者小規模通所授産施設	60	2
知的障害者通所更生施設	78	35
身体障害者更生施設（肢体不自由者）	3	1
身体障害者更生施設（視覚障害者）	2	2
身体障害者更生施設（聴覚・言語障害者）	1	1
身体障害者更生施設（内部障害者）	2	2

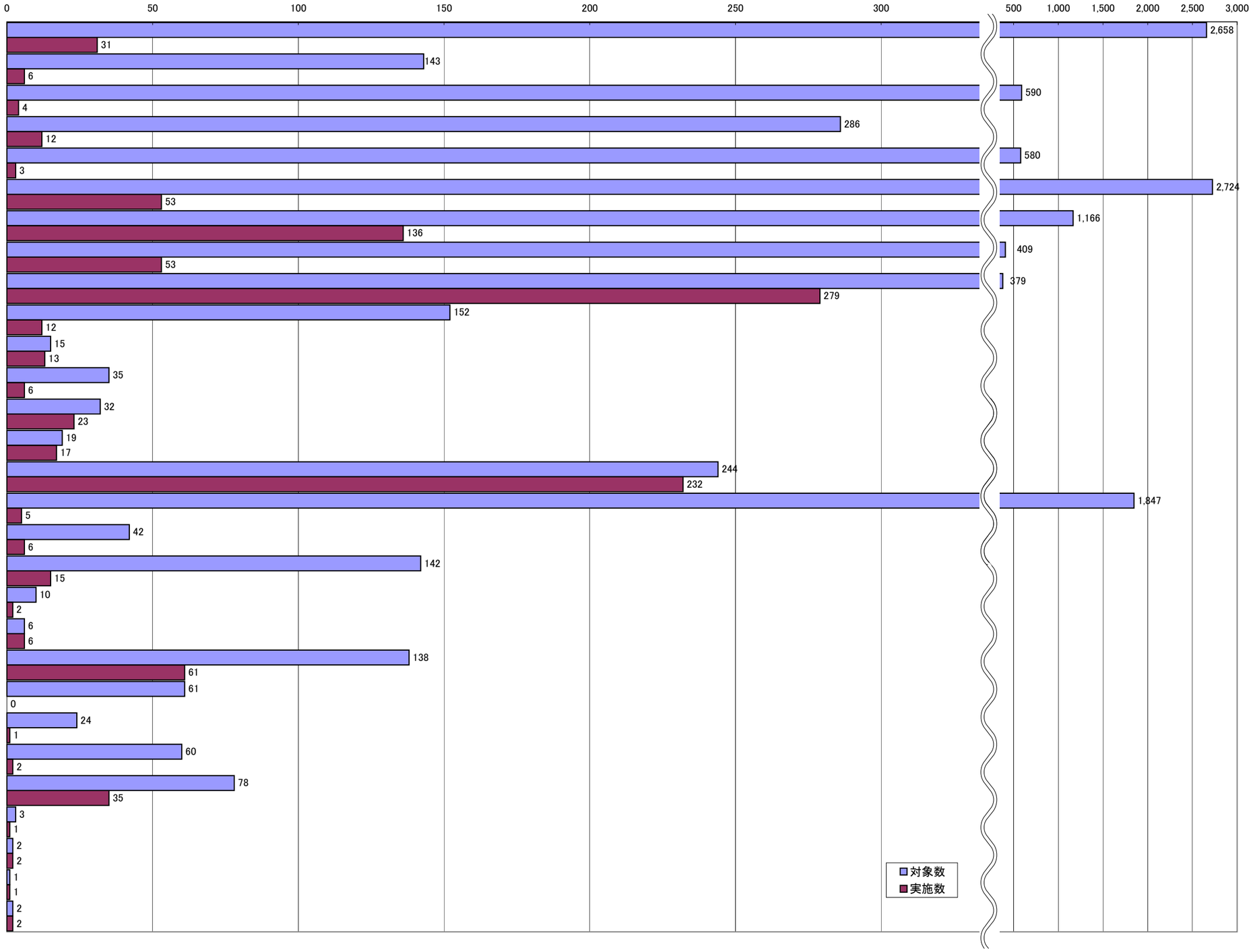

サービス種別 ＼ 事業所数	対象数	実施数
身体障害者療護施設	12	9
身体障害者入所授産施設	14	13
知的障害者入所授産施設	1	0
知的障害者入所更生施設	86	62
肢体不自由児通園施設	6	3
知的障害児通園施設	12	4
重症心身障害児（者）通所施設	16	8
ろうあ児施設	1	1
肢体不自由児施設	3	3
知的障害児施設	10	11
第二種自閉症児施設	1	1
重症心身障害児施設	9	8
認可保育所	1,696	437
認証保育所A型・B型	367	138
母子生活支援施設	37	24
児童養護施設	55	52
乳児院	10	6
婦人保護施設	6	5
救護施設	10	10
更生施設	10	7
宿所提供施設	6	6

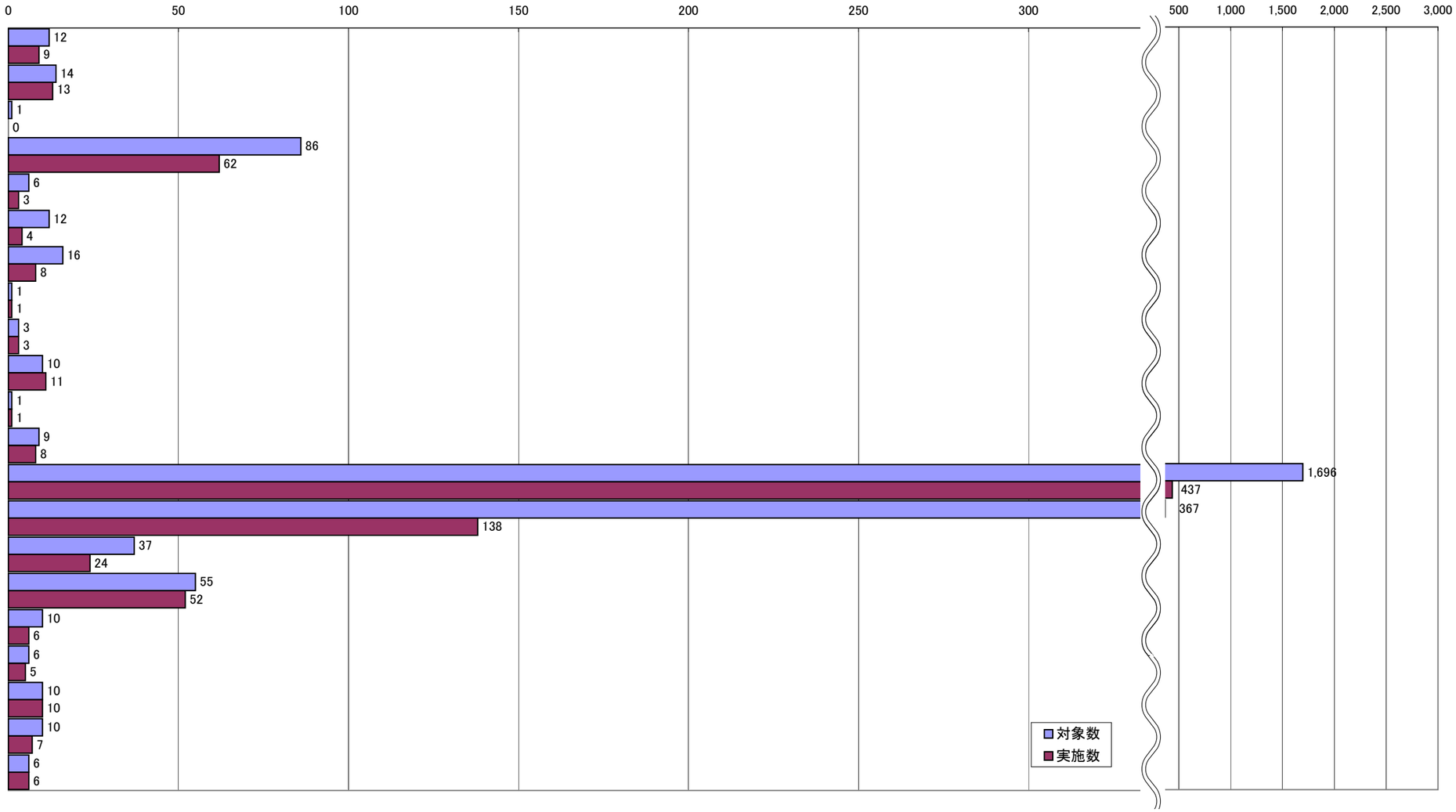
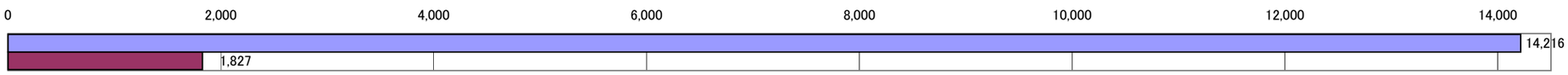
合　計	14,216	1,827